ドライブレコーダー

GoSafe 372V3　型番 GS372V3-32G

※大きさは仕様一覧表の点線を参照

詳しい情報はこちらへ

高画質フルHD 1920x1080P

ドライブレコーダー搭載車
あおり運転対策に！ステッカー付属

メモリーカード 32GB付属 フルHD記録 約5時間50分

最大64GBまで対応

350万画素CMOS / HDR / LED信号対策済み / Gセンサー / 安全安心機能 / ガラスレンズ / 常時録画 / 衝撃録画 / 手動録画

「ハイビーム使用を」と警察が呼びかけ！ 夜間走行に強い ドライブレコーダーで対策

ハイビーム対策済みの防眩ミラー

防眩ミラー加工処理により後続車のヘッドライトの光が反射してドライバーの視界を妨げないように軽減できます。ドライバーのストレスを軽減する効果もあります。

ワイドミラー式

曲面率 1400Rのワイドミラー式により、後方の広い視野を確保できます。

上下左右 可動式レンズ搭載

ルームミラーの位置を決めた後、お好みのカメラアングルに調整可能。

GoSafe 130V2　型番 GS130-32G

高画質フルHD 1920x1080P

長時間記録＆運転支援機能など特長を持つ初めての方におすすめのエントリーモデル

ドライブレコーダー搭載車
あおり運転対策に！ステッカー付属

メモリーカード 32GB付属 フルHD記録 約5時間50分

最大64GBまで対応

20 速度制限標識警告 20km標識を追加

詳しい情報はこちらへ

超軽量コンパクト / 300万画素CMOS / HDR / Gセンサー / 安全安心機能 / ガラスレンズ / 常時録画 / 衝撃録画 / 手動録画

32GBメモリーカード付属　最大64GBまでのメモリーカード対応

付属の32GBメモリーカードで「5時間50分」記録できる

記録時間の目安 例えば、東京からドライブした時

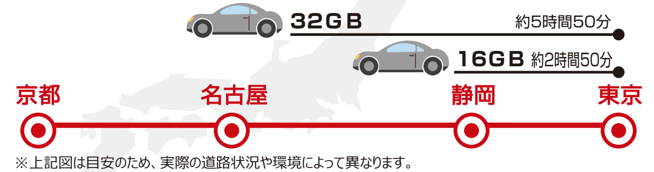

※上記図は目安のため、実際の道路状況や環境によって異なります。

GoSafe S50　GSS50-32GB

感動高画質フルHD 1920x1080P

昼も夜もしっかり記録！ STARVIS™搭載 フルHD高画質ドライブレコーダー

20 速度制限標識警告 20km標識を追加

詳しい情報はこちらへ

ドライブレコーダー搭載車
あおり運転対策に！ステッカー付属

メモリーカード 32GB付属 フルHD記録 約6時間

最大64GBまで対応

超軽量コンパクト / 200万画素CMOS / HDR / Gセンサー / 安全安心機能 / ガラスレンズ / 常時録画 / 衝撃録画 / 手動録画

走行映像＆夜間比較 「STARVIS™搭載モデル」VS「一般モデル」

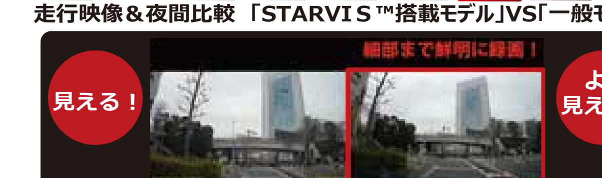

PAPAGO! ドライブレコーダー専用オプション品

スイッチ付きスマート電源コード
型番 A-JP-RVC-3　JAN 4582448451058
対応機種 全機種対応

（適合品）
ラクラク！オフタイマー常時電源ケーブル
型番 MRO-CAR01　JAN 4580575278050
対応機種 全機種対応

GPSアンテナ
型番 A-JP-RVC-2　JAN 4582448450419
対応機種 GoSafe 268、372V3、D11、M790S1 各シリーズ

吸盤式マウント
型番 A-PPG-P04　JAN 4582448450778
対応機種 GoSafe 34G、D11、S36、S70G 各シリーズ

リアカメラ専用ケーブル50cm
型番 A-S1-G34　JAN 4582448451317
対応機種 GoSafe S36G、S70、M790S1 各シリーズ

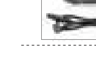

リアカメラ「S1車内撮影キット」
型番 A-GS-S1G34　JAN 4582448451362
対応機種 GoSafe S36G、S70、M790S1 各シリーズ

ドライブレコーダー専用オプション部品のご購入は、PAPAGO! サポートセンターにお問い合わせください。

各機能のご紹介

HDR・WDR　白とびや黒つぶれを抑えた映像へ補正

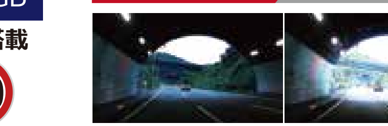

逆光や明暗差の大きいトンネル出入口、夜間など撮影時に発生する白とびや黒つぶれを抑えます。

GPS機能　日時・速度・走行ルートを記録

GPS信号を受信により、経度緯度・日時・速度を記録します。専用再生ソフトでGoogleマップと連動した走行ルートを表示します。

※Mac/Windows 対応

Gセンサー　衝撃を検知した時、別フォルダへ映像を保存

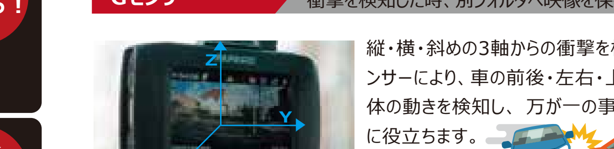

縦・横・斜めの3軸からの衝撃を検知するGセンサーにより、車の前後・左右・上下からの車体の動きを検知し、万が一の事故など記録に役立ちます。

常時・衝撃時・手動時　3つの録画方式に対応

①常時録画

エンジンのON/OFFと連動し、記録を開始/終了メモリーカードがいっぱいになると古いデータを上書きします。

②衝撃録画

衝撃を検知した時、自動的に映像を保存常時録画で上書きされない緊急録画フォルダへ保存します。

③手動録画

録画ボタンを押して残したい映像を保存。
※常時録画で上書きされない緊急録画フォルダへ保存。
※緊急録画フォルダがいっぱいになるとビープ音と画面でお知らせします。

LED信号　日本全国のLED信号機を対策済み

LED信号の点滅と撮影周期が一致した時、LED信号が無点灯で記録される場合があります。本製品はLED信号の無灯火記録を防ぎLED信号を早い点滅で記録します。PAPAGO!独自方式により滑らかな映像を実現しています。

録音　音声の記録のオン・オフ可能

事故情報や旅行の楽しい思い出として音声を記録可能です。音声記録が不要な場合には設定をオフにできます。

画像はイメージ

運転をサポートする安全安心機能

速度制限標識警告　路上の制限速度標識をお知らせ

カメラで撮影した『速度制限標識』をリアルタイムで画像識別し、表示と音でお知らせ。初めて走る道路や、いつも慣れている道路にある『速度制限標識』をドライバーに気づかせてくれます。最近では『ゾーン30』という生活道路の歩行者や自転車の安全な通行を確保する区域で時速30キロの速度規制などの発見にも役立ちます。

速度制限標識警告 新機能

20km 標識を追加

新しく速度制限20km/hにも対応生活道路では原則として30 km/h未満の速度は指定しないとしたが、例外として20 km/hは事故や道幅が狭い場合などに設けられている。また、工場の敷地内などでも20km/hの制限を設けている場所にも有効な警告機能を加わった。

一時停止標識警告 新機能

※最新ファームウェアの更新が必要です。
※一部製品のみ

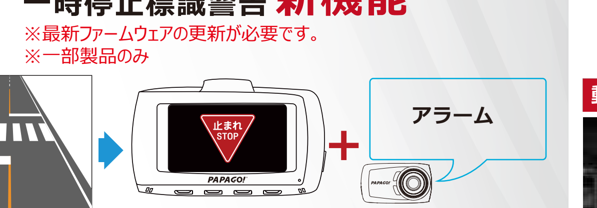

「一時停止」画面＋アラーム

制限速度超過警告

車の走行速度が速度超過警告で設定した速度以上になる場合、音で警告します。

※本機能にはGPS機能が必要

車線逸脱警告　居眠り運転を防止

「車線逸脱警告」と「前方衝突警告」の動作は、高速道路モード(車両速度60km以上)と一般道路モード(車両速度30km以上)のどちらか選択できます。

走行している車線を検出し、車両のふらつきなどで車線をはみ出している事を検知し、表示と音でお知らせ。

※ウインカーとは連動していません。

前方衝突警告　前方の車との接近をお知らせ

前方車両との距離を検出し、安全な距離が保たれていないと判断した時に表示と音でお知らせ。

※天候状況や明るさによっては正しく作動しない場合がありますが製品の故障ではございません。

画像はイメージ

出発遅延警告　前方の車が発進した事をお知らせ

信号待ちや渋滞など車を停止した後、前の車が発進した事を表示と音でお知らせ。

※前に車が無い場合、作動しません

ライト点灯忘れ警告　前方が暗くなった時にお知らせ

夜間やトンネル、屋内駐車場などの暗い場所で走行する際、表示と音でお知らせ。

ドライバー疲労警告　長時間運転の休憩をお知らせ

走行時間が予め設定した時間を超えた時、表示と音でお知らせ。

動体検知監視機能　※オプション機能

人や車などの動体を検知した時、映像を記録します。1分間撮影された映像に変化が無ければ待機モード、映像に動きが有れば記録モードを繰り返します。
※常時録画で記録
※設定の切り替えは手動

ボタン長押しでかんたん設定 新機能

※最新ファームウェアの更新が必要です。

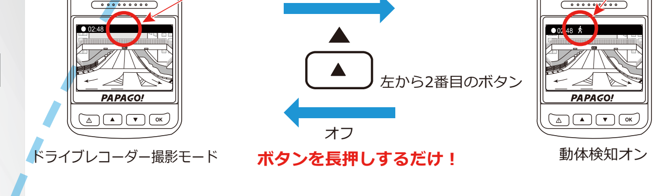

ボタンを長押しするだけ！

タイムラプス機能　※オプション機能

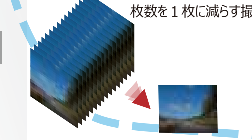

"PAPAGO！独自のソフトウェア機能"タイムラプス形式を採用し、1秒間に記録するフレーム数を減らすことで長時間の防犯録画が可能となります。機能 を設定後、防犯検知機能をオフにするまで録画します。(タイムラプス監視モードでは録画されたファイルが一杯になると上書きされます）。

※動体検知監視とタイムラプス機能には別売の「スマート常時直結電源コード(A-JP-RVC-1)」または「スイッチ付きスマート電源コード(A-JP-RVC-3)」が必要です。

※天候状況や明るさによっては正しく作動しない場合がありますが製品の故障ではございません。

画像はイメージ

仕様一覧表

	ミラータイプ	ミラータイプ/2カメラ	2カメラ		1カメラ		
製品名	GoSafe 372V3	GoSafe M790S1	GoSafe S70GS1	GoSafe S36GS1	GoSafe S36G	GoSafe 130V2	GoSafe S50
型番	GS372V3-32GB	GSM790S1-32G	GSS70GS1-32G	GSS36GS1-32G	GSS36G-32G	GS130-32G	GSS50-32GB
JAN	4582448451461	4582448451218	4582448451256	4582448451041	44582448451034	4582448451324	4582448451478
想定売価（税抜）	¥11,980	¥24,980	¥30,800	¥25,980	¥20,980	¥9,981	¥12,700
画質	フルHD	フルHD	フルHD	フルHD	フルHD	フルHD	フルHD
解像度/fps	1920 x 1080P/30fps 1280 x 720P/60fps 1280 x 720P/30fps 640X480P/30fps	フ) 1920 X 1080P/30fps リ) 1920 X 1080P/30fps フ) 1920 X 1080P/30fps リ) 1280 X 720P/30fps	フ) 1920 X 1080P/30fps リ) 1920 X 1080P/30fps フ) 1920 X 1080P/30fps リ) 1280 X 720P/30fps	フ) 1920 X 1080P/30fps リ) 1920 X 1080P/30fps フ) 1920 X 1080P/30fps リ) 1280 X 720P/30fps	1920×1080P/60fps 1920×1080P/30fps 1280×720P/60fps 1280×720P/30fps	1920 x 1080P/30fps 1280 x 720P/60fps 1280 x 720P/30fps 640X480P/30fps	1920 x 1080P/30fps 1280 x 720P/60fps 1280 x 720P/30fps 640X480P/30fps
レンズ	F2.2	F1.8(フロントカメラ) F1.9(リアカメラ)	F1.6(フロントカメラ) F1.9(リアカメラ)	F1.8(フロントカメラ) F1.9(リアカメラ)	F1.8	F2.0	F2.3
画角°（対角・水平・垂直）	135/120/96	145/119/66 (フロントカメラ) 180/143/75 (リアカメラ)	150/115/58 (フロントカメラ) 180/143/75 (リアカメラ)	140/119/66 (フロントカメラ) 180/143/75 (リアカメラ)	140/119/66	140/110/62	146/118/60
オールガラスレンズ	●	●	●	●	●	●	●
CMOSセンサー	350万画素	300万画素	200万画素	200万画素	200万画素	300万画素	200万画素
GPS	（別売オプション品 外付型）	（別売オプション品 外付型）	内蔵	内蔵	内蔵	×	（別売オプション品 外付型）
Gセンサー	●	●	●	●	●	●	●
外部出力	AV OUT	×	×	×	×	HD OUT	×
メモリーカード（標準付属）	microSD 32GB	microSD 32GB	microSD 32GB	microSD 32GB	microSD 32GB	microSD 32GB	microSD 32GB
メモリーカード（対応容量）	8～64GB	8～128GB	8～128GB	8～128GB	8～128GB	8～64GB	8～64GB
液晶モニター	4.5インチ	5インチ	2.7インチ	2.7インチ	2.7インチ	2.0インチ	2.0インチ
画像補正	HDR	WDR	WDR	WDR	WDR	HDR	HDR
記録形式	MP4	MP4	MP4	MP4	MP4	MOV	MP4
電圧電流	12V/24V 1.5A	12V/24V 1.5A	12V/24V 1.5A	12V/24V 1.5A	12V/24V 1.5A	12V/24V 1A	12V/24V 1A
内蔵電力	スーパーキャパシタ	内蔵バッテリー480mAh	スーパーキャパシタ	スーパーキャパシタ	スーパーキャパシタ	スーパーキャパシタ	スーパーキャパシタ
速度限制標識警告	●	●	●	●	●	●	●
ドライバー疲労警告	●	●	●	●	●	●	●
出発遅延警告	●	●	●	●	●	●	●
ライト点灯忘れ警告	●	●	●	●	●	●	●
速度超過警告	×	×	●	●	●	×	×
前方衝突警告(FCWS)	×	×	●※	●※	●	×	×
車線逸脱警報(LDWS)	×	×	●※	●※	●	×	×
動体検知監視機能	●	●	●	●	●	●	●
タイムラプス監視機能	●	●	●	●	●	●	●
EV露出値調整	●	●	●	●	●	●	●
音声案内言語(警告)	×	●	●	●	●	×	×
電波干渉対策設計	●	●	●	●	●	●	●
ケーブル長さ	約4m	約4m(電源用)/約8m(リア用)	約4m(電源用)/約8m(リア用)	約4m(電源用)/約8m(リア用)	約4m	約3.5m	約4m
録画方法	常時/手動/衝撃	常時/手動/衝撃	常時/手動/衝撃	常時/手動/衝撃	常時/手動/衝撃	常時/手動/衝撃	常時/手動/衝撃
本体寸法(レンズ含め) 幅×高さ×奥行 (mm)	約280×101×50	約310×80×41 (フロントカメラ) 約51×30×35 (リアカメラ)	約96×55×39 (フロントカメラ) 約51×30×35 (リアカメラ)	約96×55×39 (フロントカメラ) 約51×30×35 (リアカメラ)	約96×55×39	約70×52×35	約55×54×27
本体重量	約290g	約275g (フロントカメラ) 約46g (リアカメラ)	約108g (フロントカメラ) 約46g (リアカメラ)	約108g (フロントカメラ) 約46g (リアカメラ)	約108g	約60g	約46g
メニュー言語	日本語、ENGLISH、繁体中国語、簡体中国語、Deutsch、Francais、Italiano、Espanol、portugues、Pyccknn	日本語、ENGLISH、繁体中国語、簡体中国語、Deutsch、Francais、Italiano、Espanol、portugues、Pyccknn	日本語、ENGLISH、繁体中国語、簡体中国語、Deutsch、Francais、Italiano、Espanol、portugues、Pyccknn	日本語、ENGLISH、繁体中国語、簡体中国語、Deutsch、Francais、Italiano、Espanol、portugues、Pyccknn	日本語、ENGLISH、繁体中国語、簡体中国語、Deutsch、Francais、Italiano、Espanol、portugues、Pyccknn	日本語、ENGLISH、繁体中国語、簡体中国語、Deutsch、Francais、Italiano、Espanol、portugues、Pyccknn	日本語、ENGLISH、繁体中国語、簡体中国語、Deutsch、Francais、Italiano、Espanol、portugues、Pyccknn

GoSafe 372V3 実寸サイズ

GoSafe M790 実寸サイズ

※リアカメラ接続時、動作しません。■製品によって搭載している機能は異なります。詳しくは弊社Webページでご確認下さい。■画像はイメージ。実物とデザイン、色など異なる場合がございます。■PAPAGO安全安心機能について　安全安心機能はあくまでドライバーの運転を補助するものであり、あらゆる状況での衝突や事故を回避するものではありません。■本機能には限界があるため、道路状況や車両状態、天候状態などによってうまく作動しないことがありますので、本機能を過信しないで必ずドライバーが責任をもって交通ルールのもと安全運転を心がけてください。■また、本製品に記載している速度などの数値は当社測定値に基づく値のため実際の速度や数値とは異なる場合がございますので予めご了承ください。

ドライブレコーダーの ペーパークラフト 無料ダウンロードサービス

つくる × わかる × 楽しい！

ペーパークラフト

ネット通販などで購入前に商品の大きさがわからず困ったことがありませんか？そこで、大きさや位置などもわかるペーパークラフトが作れるダウンロードサービスを開始しました。
簡単なので楽しみながら作れて、完成品したら取り付け位置などを試してみよう！

■ペーパークラフトURL
https://www.papago.co.jp/paper

完成品で位置を試してみよう

ドライブレコーダー 総合カタログ 2021年

PAPAGO!

Lead your trip, guard your way.

業界で初めて運転支援機能を搭載した実績を持つ グローバル基準のドライブレコーダーブランド

リアガラスや室内から撮影時の問題点

防水リアカメラを採用した 2カメラドライブレコーダーなら解決！

一体型前後カメラ、360°カメラの課題

PAPAGO! オプション品で解決

リアカメラ専用ケーブル50cm
型番 A-GS-G34

リアカメラ「S1車内撮影キット」
型番 A-GS-S1G34

製品詳細は裏面の内容をご参照ください。

雨でも見えない！ 雨でも大丈夫！ 雪が降っても問題なし！ カメラが低い 高い位置に設置できる

スモークガラスで夜見えない！ リアガラスが曇って見えない！ スモークガラスの影響を受けない！ 車内が曇っても関係ない！ 広角 150° 超広角 180°

360°カメラは室内撮影で見えない！ 本体一体型だとナンバーが見えない！ 室外撮影で見えます！ ナンバーが見えます！ 360°はゆがむ 360°約半分をカバー

車内撮影用カメラの画角が狭い！ 車内撮影用カメラの後方の車が見えない！ 車外撮影用カメラの画角が広い！ 後方の車が見えます！ 前後一体型は固定 自由に設置

画像はイメージ

防水リアカメラを採用した PAPAGO! の2カメラドライブレコーダーなら安全安心

車内撮影でも安心

2カメラドライブレコーダーなら PAPAGO!だ！

GoSafe M790S1 型番 GSM790S1-32G

フレームレスで純正ミラーより大きくて見やすい ミラー型２カメラドライブレコーダー

※大きさは仕様一覧表の点線を参照

メモリーカード 32GB 付属 | フル HD 記録 約 3 時間 20 分

最大 128GB まで対応

ドライブレコーダー 駐車監視 あおり運転対策に！ ステッカー付属

詳しい情報はこちらへ

300万+200万 画素CMOS | WDR | LED信号対策済み

Gセンサー | 常時録画 | 衝撃録画 | 手動録画 | ガラスレンズ | GPS外付型

速度制限標識警告 | 出発遅延警告 | ドライバー疲労警告 | 速度超過警告 | 動体検知監視機能 ※1 | タイムラプス撮影機能 ※1 (オプション)

新機能 ※ 20Km 新機能は最新ファームウェアへ更新してください（当社 HP ダウンロード）
※1 本機能を使用する場合、別売の「スマート常時直結電 源コード」が必要

2カメラで前後を記録

フロントカメラ: 高画質フルHD 1920x1080P — 300 万画素 高性能度 CMOS 搭載 — 対角 145° レンズ値 F1.8

リアカメラ: 感動高画質フルHD 1920x1080P — 200 万画素 SONY Exmor 搭載 — 対角 180° レンズ値 F1.9

ココが違う！

フレームレス
極限までフレームを排除 ほぼ全面の視界を確保

防眩タイプ
GoSafe M790S1
後続車のハイビームライトの反射を抑える防眩式

平面ミラー
純正ミラー
距離感をつかみやすく、純正ミラーよりも大きく見やすい

画像はイメージ

GoSafe S70GS1 型番 GSS70GS1-32G

最強のコンビネーション STARVIS × Exmor

２カメラドライブレコーダー

※光沢ブラック

メモリーカード 32GB 付属 | フル HD 記録 約 3 時間 20 分

最大 128GB まで対応

ドライブレコーダー 駐車監視 あおり運転対策に！ ステッカー付属

詳しい情報はこちらへ

200万+200万 画素CMOS | WDR | LED信号対策済み

Gセンサー | 常時録画 | 衝撃録画 | 手動録画 | ガラスレンズ | GPS内蔵型

速度制限標識警告 | 出発遅延警告 | ドライバー疲労警告 | 速度超過警告 | 動体検知監視機能 ※1 | タイムラプス撮影機能 ※1

新機能 ※ 20Km 新機能は最新ファームウェアへ更新してください（当社 HP ダウンロード）
※1 本機能を使用する場合、別売の「スマート常時直結電 源コード」が必要

2カメラで前後を記録

フロントカメラ: 感動高画質フルHD 1920x1080P — 200 万画素 SONY STARVIS 搭載 — 対角 150° レンズ値 F1.6

リアカメラ: 感動高画質フルHD 1920x1080P — 200 万画素 SONY Exmor 搭載 — 対角 180° レンズ値 F1.9

ポイント

1. SONY STARVIS×Exmor最強のコンビネーション
2. 標準でメモリーカード32GB付属,最大128GBまでのメモリーカード対応
3. 優れたリアカメラ,超広角180°+防水

画像はイメージ

GoSafe S36GS1 型番 GSS36GS1-32G

夜間撮影に強い！ Exmor × Exmor

２カメラドライブレコーダー

※ブラック

メモリーカード 32GB 付属 | フル HD 記録 約 3 時間 20 分

最大 128GB まで対応

ドライブレコーダー 駐車監視 あおり運転対策に！ ステッカー付属

詳しい情報はこちらへ

200万+200万 画素CMOS | WDR | LED信号対策済み

Gセンサー | 常時録画 | 衝撃録画 | 手動録画 | ガラスレンズ | GPS内蔵型

速度制限標識警告 | 出発遅延警告 | ドライバー疲労警告 | 速度超過警告 | 動体検知監視機能 ※1 | タイムラプス撮影機能 ※1

新機能 ※ 20Km 新機能は最新ファームウェアへ更新してください（当社 HP ダウンロード）
※1 本機能を使用する場合、別売の「スマート常時直結電 源コード」が必要

2カメラで前後を記録

フロントカメラ: 感動高画質フルHD 1920x1080P — 200 万画素 SONY Exmor 搭載 — 対角 140° レンズ値 F1.8

リアカメラ: 感動高画質フルHD 1920x1080P — 200 万画素 SONY Exmor 搭載 — 対角 180° レンズ値 F1.9

ポイント

1. 前後2カメラにSONY Exmor × Exmor センサー搭載
2. 標準でメモリーカード32GB付属,最大128GBまでのメモリーカード対応
3. 優れたリアカメラ,超広角180°+防水

画像はイメージ

画質比較

画像はイメージ

記録時間

標準で32GB、最大128GBまでの映像を録画できます。

メモリーカード容量別

	32GB	64GB	128GB
フロントカメラ フルHD × リアカメラ フルHD	約3時間 20分	約6時間 50分	約13時間 30分

※上記値は参考値（目安）です。
※使用される周囲環境やメモリーカードの容量などの要因で記録可能な時間や件数が異なります。

特徴

ハイエアフロー設計

太陽の熱を溜ける過酷な環境の熱対策として、熱を逃がす設計

ステッカー付属

後続車のハイビームライトの反射を抑える防眩式

世界中に支持されるブランド

PAPAGO! は、アメリカ・中国・日本・台湾など、赤道直下の暑いエリアから極寒の地ロシアまで世界中のユーザーから信頼されるブランドです。

画像はイメージ

夜間比較

車が見える

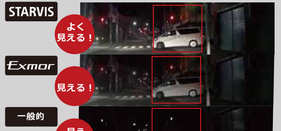

自転車が見える

歩行者が見える

画像はイメージ

リアカメラ「S１」 型番 A-GS-S1

２カメラドライブレコーダー専用

感動高画質フルHD 1920x1080P

詳しい情報はこちらへ

ケーブルの長さ
リアカメラ用ケーブル 約 7m + リアカメラ間 約 0.9m

対応機種 GoSafe S70G、S36G、M790 シリーズ

夜間撮影に強い！

カメラの目とも言われるイメージセンサーは光を電気信号に変換する半導体です。その性能が画質を大きく左右するため、高性能な SONY CMOS イメージセンサーを採用することで従来のフル HD 高画質より美しく得られた映像、及び夜間撮影でノイズを抑えた映像を撮影します。

超広角180°

あおり運転を逃さない広い画角

IPX7高防水性能

雨でも大丈夫！防水設計 IPX7

バックカメラ機能

バック中アとと連動し、画面が変わる

※要配線作業

リアガラスマウント

リアガラスが垂直でも大丈夫！

リアカメラの取りけけ時、リアガラスの角度によって取り付けできない場合があります。「リアガラスマウント」を使うことでガラスの角度が約 90 度でも取り付けを可能になります。

✕急な角度で取り付けできない ○リアガラスマウントを使えば、取り付けできる

画像はイメージ